

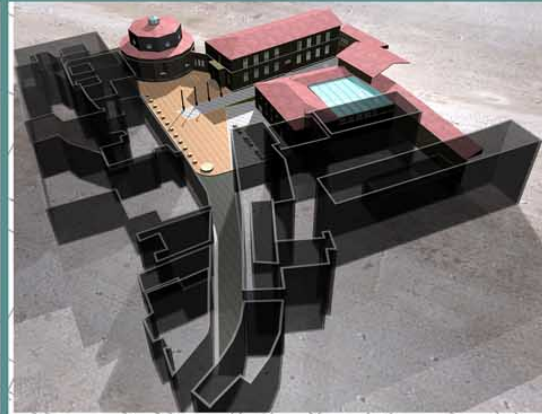

Place Filippo Brunelleschi est caractérisée par la présence d'un important édifice, la **Rotonda di Santa Maria degli Angeli**, ainsi que par l'accès à l'historique **Faculté de Lettres**. L'état actuel de désorganisation et de déchéance de la place ne valorise pas l'importance du lieu, aujourd'hui encombré d'un stationnement de voitures et caractérisé par des situations de dégradation sociale. Ainsi est empêchée la libre jouissance de la place aux citoyens.

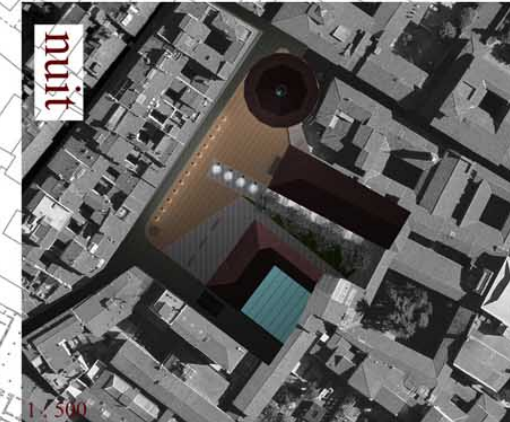

Le projet se propose de rendre aux citoyens un espace en la soustrayant aux voitures confinées dans un stationnement souterrain. Des axes visuels dessinent la place en valorisant l'entrée à la Faculté de Lettres. Des nouveaux locaux invitent le citoyen à s'attarder dans la place soit le jour que la nuit. Le projet d'une **caféteria-littéraire** donnant sur le couloir d'accès à la faculté, est valorisé par la présence d'une typique cour florentine qui, grâce à la nouvelle couverture en verre, deviendra utilisable par les étudiants pendant toute l'année. La place redevient ainsi un lieu vivant et viv.



PIAZZA DEL DUOMO

Faculté de Lettres

Cafétéria - littéraire

Place

Stationnement

PIAZZA DI SANTA MARIA NUOVA

PIAZZA

PIAZZA