

La restauration écologique du système de la rivière et du lac

Philosophie éléments

- 1 écologique harmonie
- 2 réseau d'eau
- 3 Pénétration et respiratoire
- 4 La restaurati-on écologique

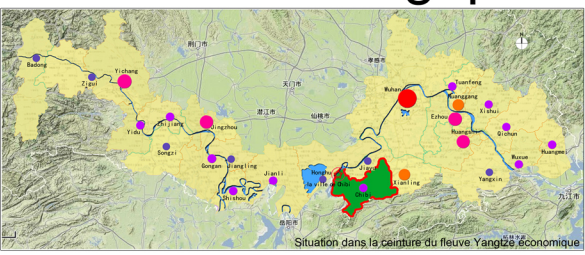

Concept de design

- 1 Par la récupération du système d'eau fractionnaire dans la base, former un réseau de ce système, et faire le paysage de montagne, d'eau et de terre arable pénétrer naturellement au bourg, et puis améliorer la condition d'habitation et la qualité de vie des résidents locaux.
- 2 Restaurer la fonction originale des canaux et des tunnels pour l'irrigation, et puis irriguer les terres agricoles devant chaque maison.
- 3 Utiliser des ressources écologiques existantes, avec l'aide de la planification, limiter la construction désordonnée dans la ville.

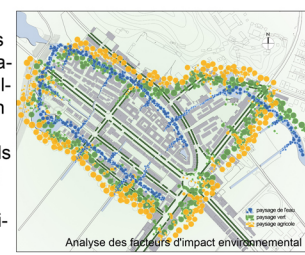

Analyse de la situation actuelle

Fond du programme: Situé à la région Guzhen dans le bourg Chibi, la province du Hubei, l'abasse est entourée par des terres arables du système liquide, et le vestige ancien du champ de bataille est à son direction nord directement. Elle est pleine de modalité du bourg ancien avec la culture de Chu et d'images de la géomancie, le paysage des architectures traditionnelles sont bien entretenues, l'environnement écologique est excellent.



Situation actuelle du projet: les bâtiments se serrent d'une grande densité et ont une mauvaise qualité. L'urbanisation fait que les mains d'oeuvre du village filent vers les grandes villes de sorte que l'espace reste inoccupée et que la fonction est uniforme.

Situation actuelle de l'environnement: Les environs sont riches en ressources de montagne et d'eau, mais à cause de la construction désordonnée dans la cité, le corridor écologique original est bloqué, et le paysage naturel ne peut pas entrer dans la ville. Le système d'eau dans les terres environes est fragmenté, les canaux et les tunnels qui étaient utilisés pour l'irrigation sont devenus des égouts.



L'analyse de la notion de

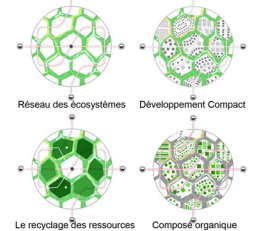

Idées de design

Qualité de la construction: On a proposé trois modes de transformation architecturale de l'espace intérieur, et mets en pratique la protection et l'utilisation par donner les nouvelles fonctions aux architectures traditionnelles. Conserver le meilleur style architectural, démolir celles de mauvaise qualité, et faire les nouveaux architectures poursuivre les symboles architecturaux traditionnels, enfin former un style harmonique de la culture de Chu.

Respect sur l'environnement: Par la récupération du système d'eau fractionnaire dans la base, former un réseau de ce système, et faire mêler le paysage urbain et rural.

Qualité de la vie sociale: Arranger le système de marche de Bins-hui, améliorer la texture architecturale, et former un couloir pour introduire des facteurs naturels; créer un espace public, développer la culture de bataille antique à la période de trois royaumes, et créer un centre de la vie extrêmement populaire; enfin faire fusionner mutuellement la vitalité sociale et des facteurs naturels.

