

# La Zone Morte à la Zone Verte NICOSIA, CHYPRE

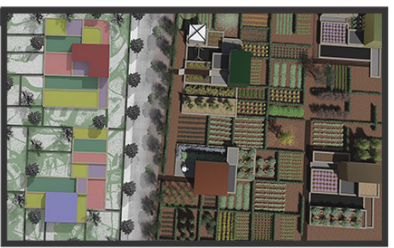

AVANT

APRES

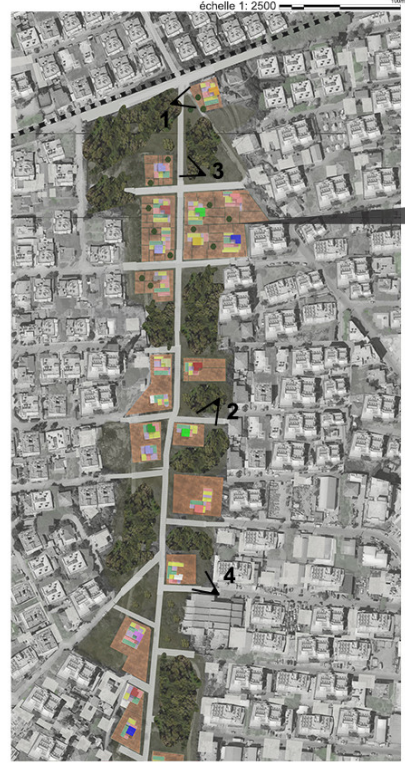
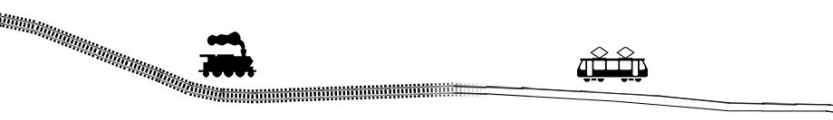
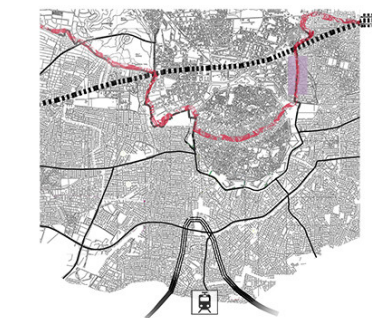

Avec la réunification de Nicosie, la zone morte et ses ruines disparaissent et le quartier divisé de Kalmakli sera reconstruit. Le coefficient d'occupation du sol est élevé et les maisons existantes avec leurs jardins seront donc remplacées par des grands immeubles d'habitation qui couvriront entièrement les terrains. Le résident du quartier va vivre dans un environnement avec peu de vert et forcé de voyager hors de la ville pour cultiver.

On propose que la Zone Morte devienne un parc de jardin urbain. Pour que les gens d'autres régions aient accès au parc, on propose un réseau de transport qui comprendra la ligne de tramway prévue au sud et l'activation de la ligne de l'ancien chemin de fer dans le nord.

La question de la mémoire sociale est forte. Le parc préservera la géométrie des terrains, tandis que les traces des ruines de maisons seront régénérées en jardins et en espaces de différentes fonctions. Ruines et vieilles cours seront remplacées par de petits jardins avec de petites «maisons» partagées qui soutiendront le divertissement et la culture de la terre.

**Respect de l'environnement**

- Préservation de la verdure et des jardins dans la ville
- Renforcement des usages locaux et de la mobilité durable

**La qualité de la vie sociale**

- Création des sites de rapports sociaux
- Renforcement du sens du voisinage

**La qualité de l'architecture**

- Conservation des traces et de la mémoire du lieu
- Transformation de la zone tampon de lieu négatif en lieu positif

